SECRETARIA DE ESTADO DE MEIO AMBIENTE - SEMA

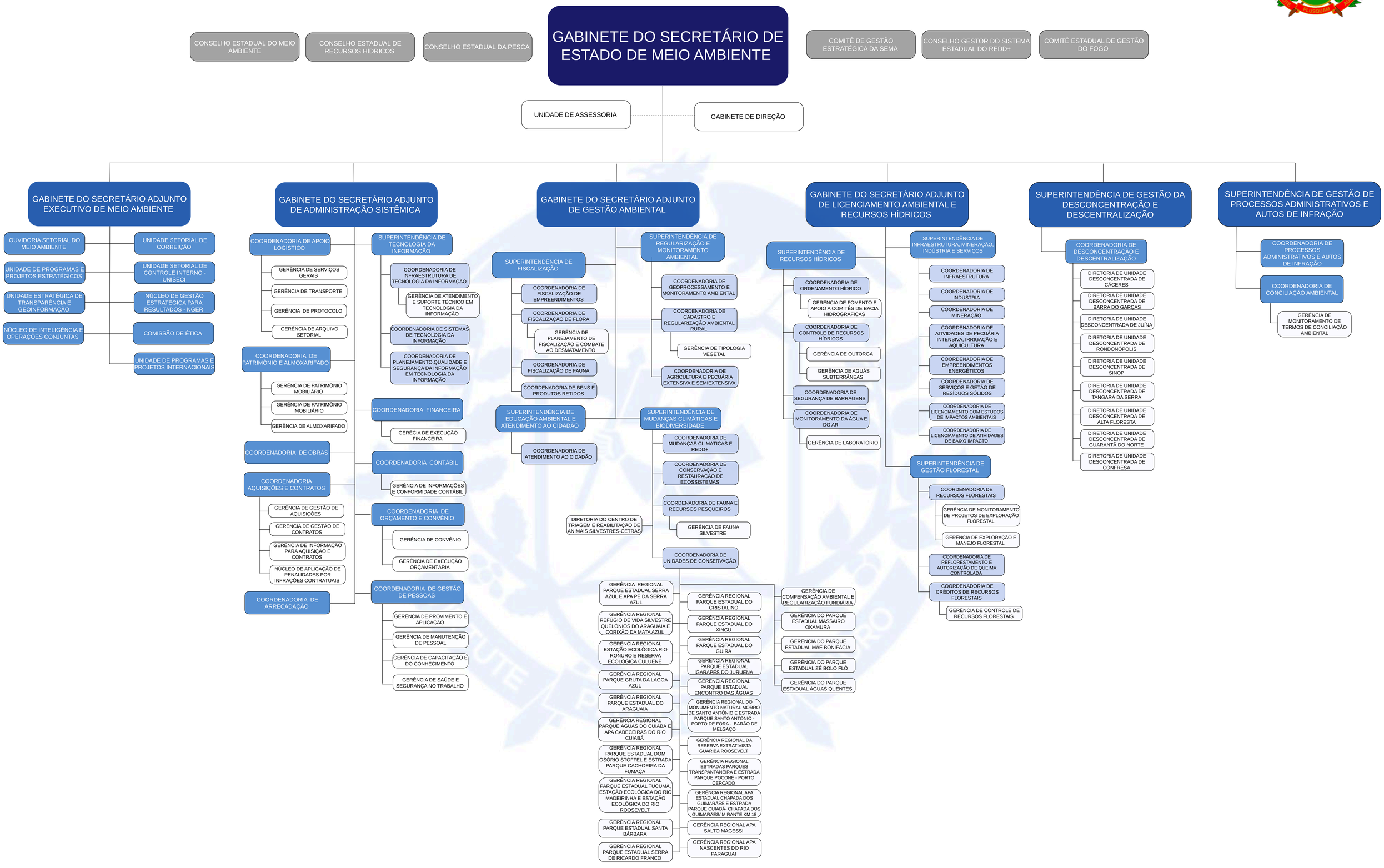

DECRETO Nº 2.224, DE 11 DE AGOSTO DE 2026

DATA DA ATUALIZAÇÃO 13/08/2026

VIGÊNCIA 03/08/2026